Kako izgleda korisnički interfejs PROTOS sistema?

Prvi koraci · https://docs.protos365.net/sr/d/getting-started/protos-interface-overview/

PROTOS koristi moderan i pregledan korisnički interfejs koji omogućava brz pristup svim funkcijama sistema. Interfejs je organizovan u nekoliko osnovnih celina: gornja navigaciona traka, bočni meni, radna površina i pregled informacija kroz grafikone i statistiku.

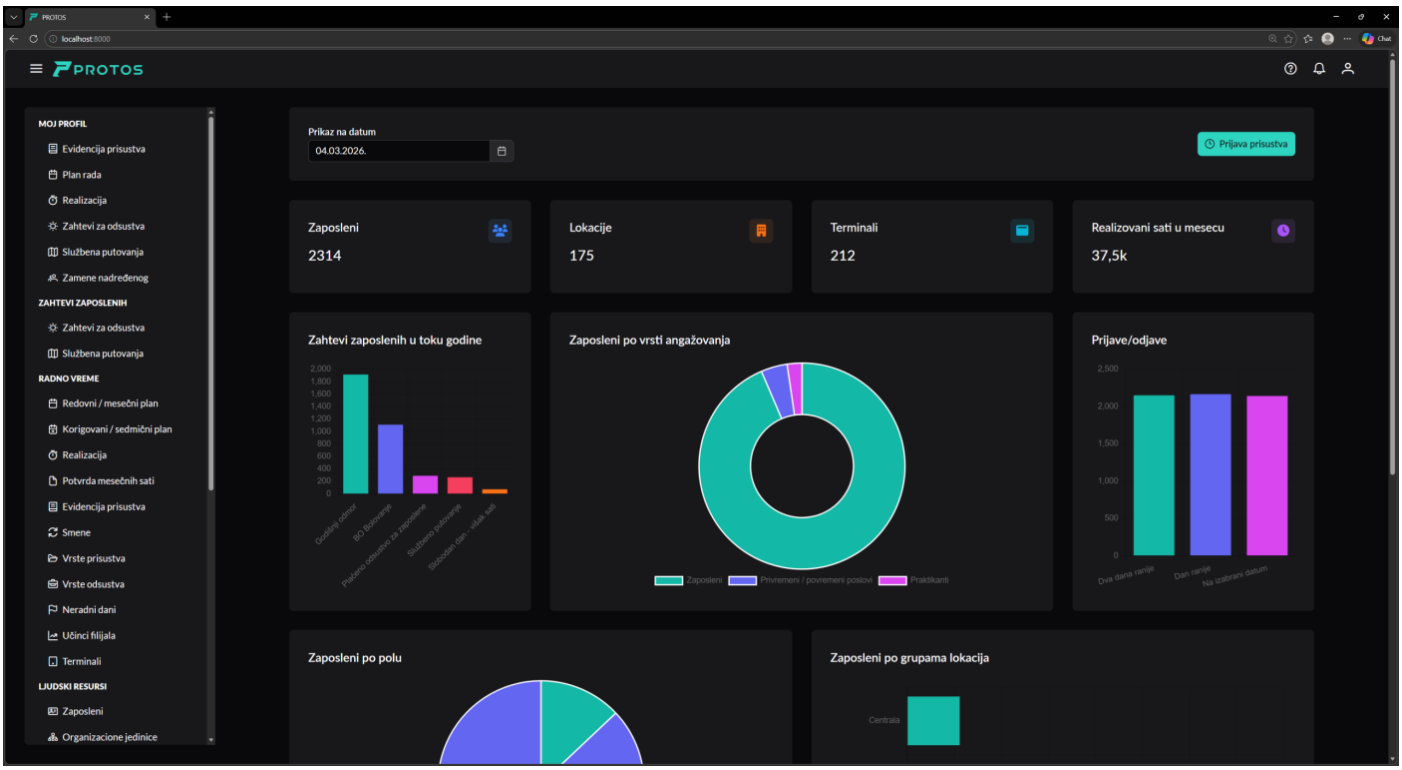

Gornja traka

U gornjem delu ekrana nalazi se glavna navigaciona traka. Na levoj strani prikazan je PROTOS logo, dok se na desnoj strani nalaze sistemske opcije:

- **Pomoć (?)** – otvara uputstvo za korištenje sistema i prikazuje uputstvo koje se odnosi na stranicu na kojoj se trenutno nalazite.
- **Obaveštenja** – prikazuje obaveštenja, upozorenja i nove događaje u sistemu.
- **Korisnički meni** – prikazuje osnovne informacije o prijavljenom korisniku i omogućava pristup dodatnim opcijama, kao što su uputstvo za korištenje sistema, promena lozinke, odjava iz sistema i podešavanje interfejsa.



Bočni meni

Na levoj strani ekrana nalazi se bočni navigacioni meni koji omogućava pristup svim modulima sistema. Korisniku su prikazane samo one stavke menija za koje ima dodeljena prava pristupa u okviru svoje korisničke uloge.

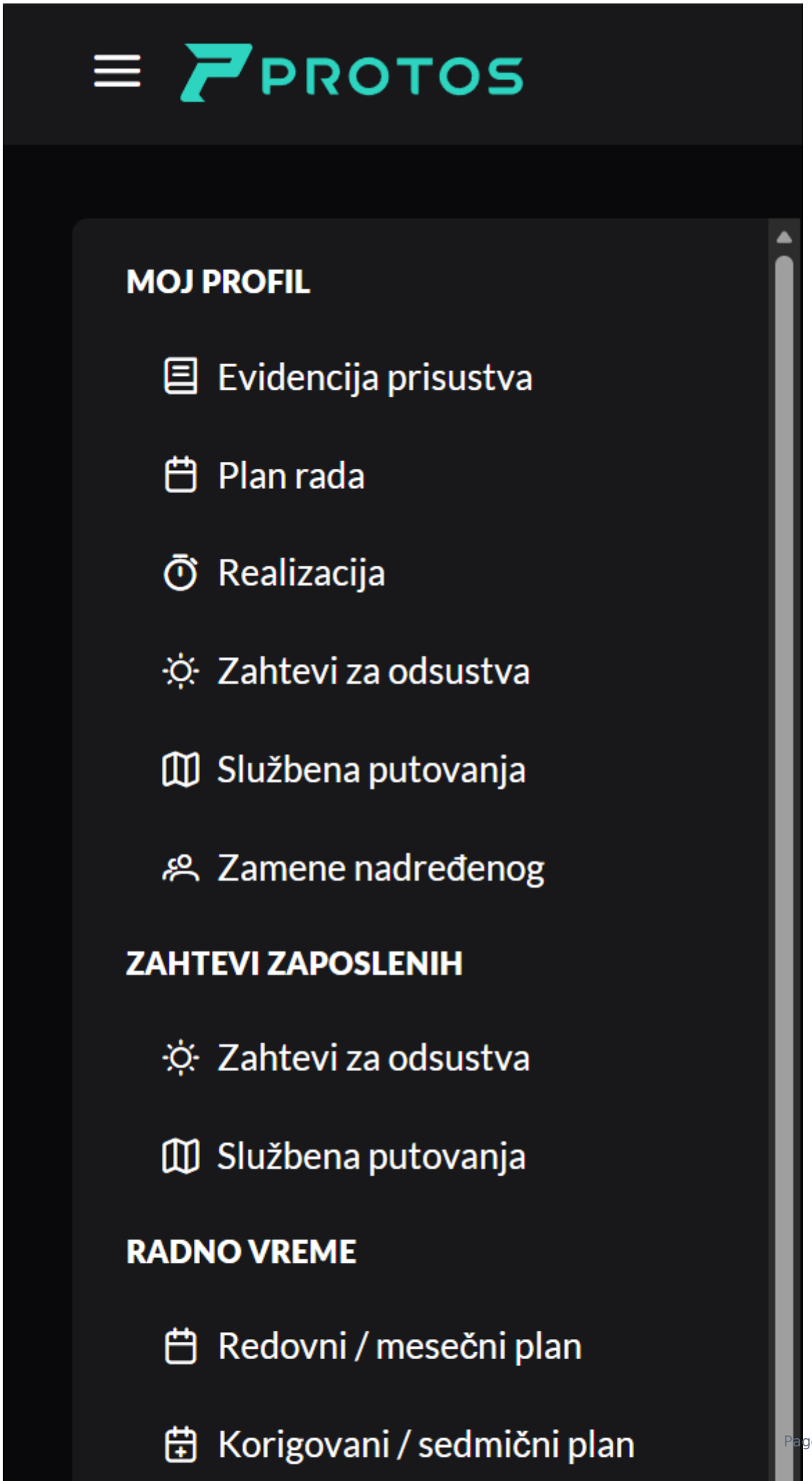
PROTOS
MOJ PROFIL
Evidencija prisustva
Plan rada
Realizacija
Zahtevi za odsustva
Službena putovanja
Zamene nadređenog
ZAHTEVI ZAPOSLENIH
Zahtevi za odsustva
Službena putovanja
RADNO VREME
Redovni / mesečni plan
Korigovani / sedmični plan

U okviru menija **Moj profil** zaposleni mogu pregledati svoje lične podatke, uključujući evidenciju prisustva na terminalima, plan rada, obračunatu realizaciju stvarnog radnog vremena, kao i podnesene zahteve za odsustva i službena putovanja.

Radna površina

Centralni deo ekrana predstavlja radnu površinu na kojoj se prikazuju podaci i funkcije iz odabrane sekcije sistema. U ovom delu korisnik može pregledati podatke, unositi nove zapise, uređivati postojeće podatke i izvršavati različite operacije u okviru izabranog modula.

U zavisnosti od sekcije sistema, radna površina može sadržavati tabele sa podacima, obrasce za unos i izmenu podataka, grafikone, statističke prikaze i druge elemente koji omogućavaju pregled i upravljanje podacima.

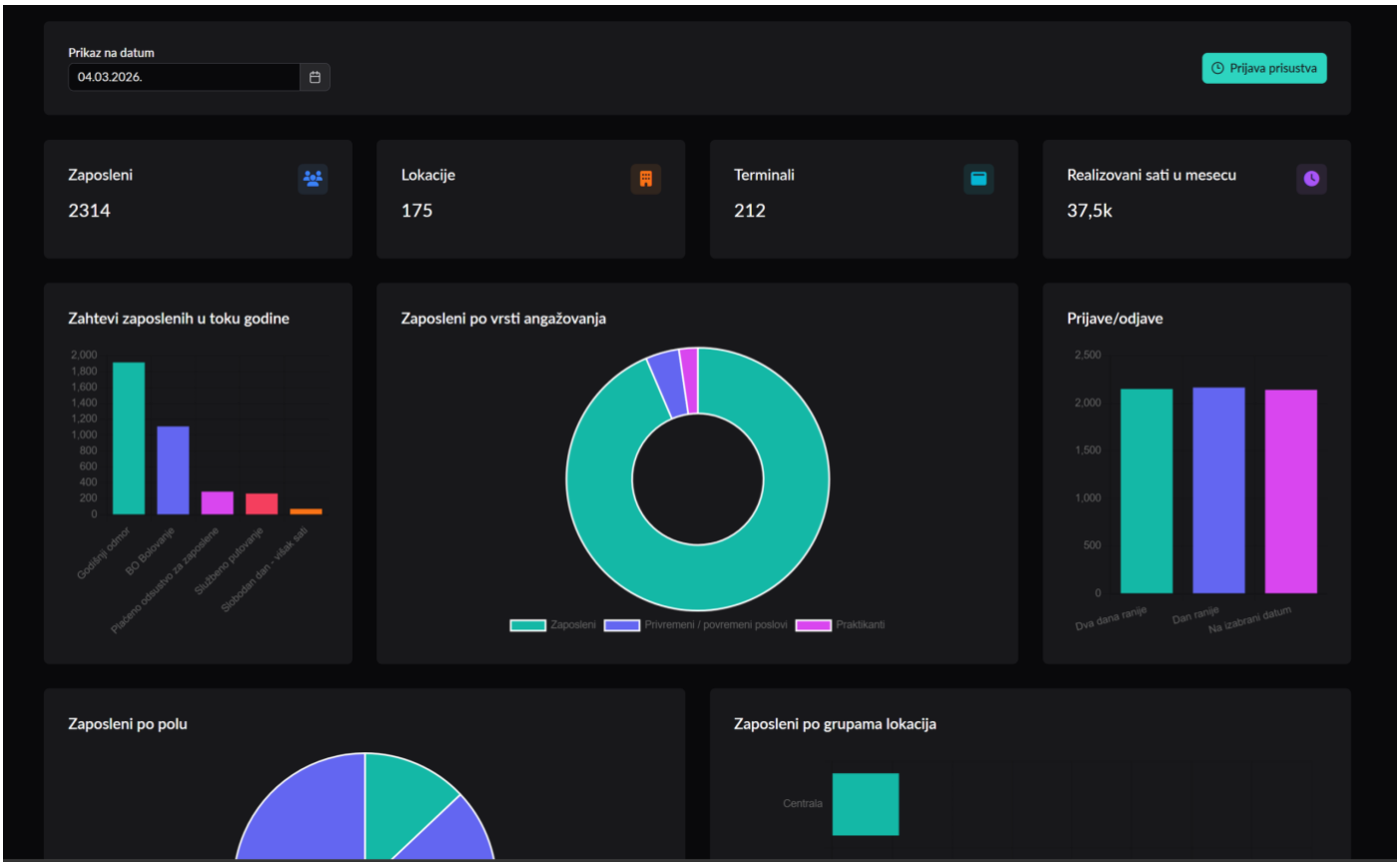

Brze akcije

Na pojedinim ekranima dostupne su i brze akcije, kao što su dugmad za dodavanje novih zapisa, polja za filtriranje podataka, izvoz podataka i slično. Način pretrage, dodavanja novih zapisa i izmene postojećih podataka jednoobrazan je u celoj aplikaciji. Na sledećem primeru prikazane su tipične funkcionalnosti.

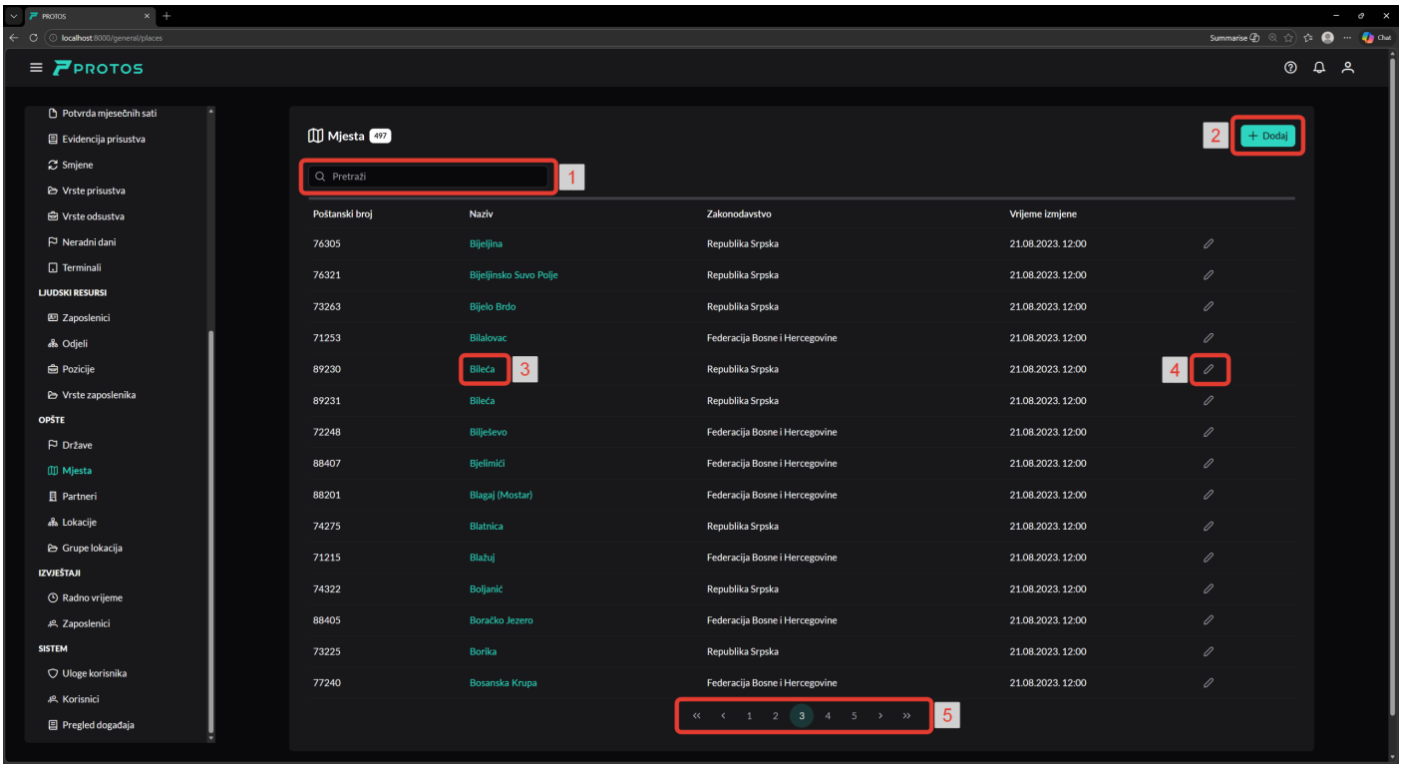

1. Upisivanjem ključnih reči u polje **Pretraži** pretražuju se svi aktivni zapisi u tabeli.
2. Klikom na dugme **Dodaj** otvara se stranica za dodavanje novog zapisa.
3. Klikom na podatak u istaknutoj koloni (tekst označen PROTOS bojom) otvara se stranica za izmenu postojećeg zapisa. Izmenu je moguće otvoriti i dvostrukim klikom miša na red u tabeli.
4. Klikom na ikonicu **olovke** takođe se otvara stranica za izmenu postojećeg zapisa.
5. Klikom na broj stranice otvara se odgovarajuća stranica pregleda. Aplikacija pamti poslednje rezultate pretrage, tako da će prilikom ponovnog otvaranja ove stranice prikazati pretragu u poslednjem stanju.

Prikaz na mobilnim uređajima

PROTOS je prilagođen za korištenje na mobilnim uređajima. Interfejs aplikacije automatski se prilagođava veličini ekrana mobilnog telefona, čime je omogućeno jednostavno korištenje svih osnovnih funkcionalnosti sistema i na manjim ekranima.

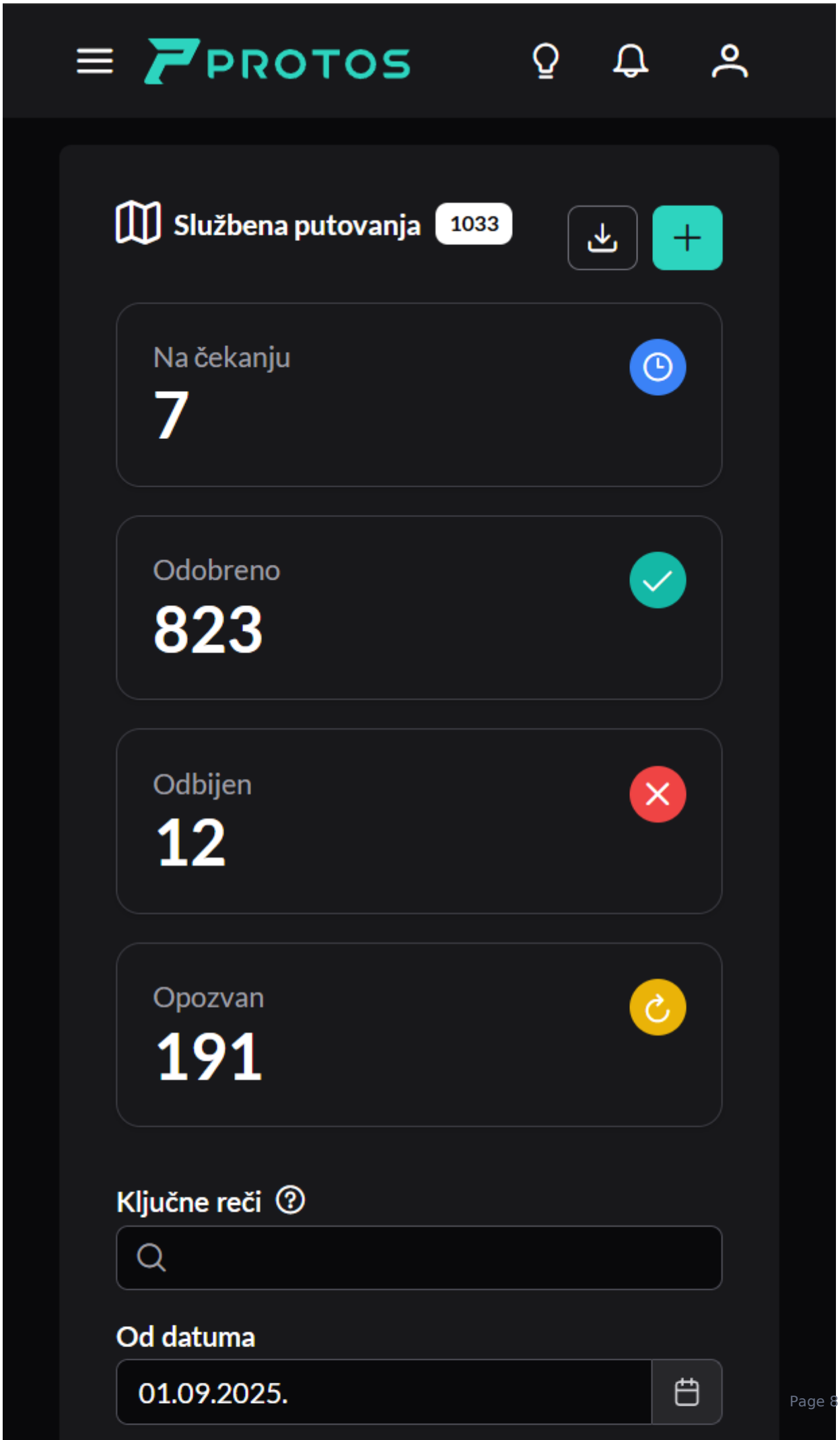
PROTOS
Službena putovanja
1033
Na čekanju
7
Odobreno
823
Odbijen
12
Opozvan
191
Ključne reči
Od datuma
01.09.2025.